Schulische Berufsbildung am bwd

Michael Peter
Schulleiter IMS
Stv. Schulleiter WMB

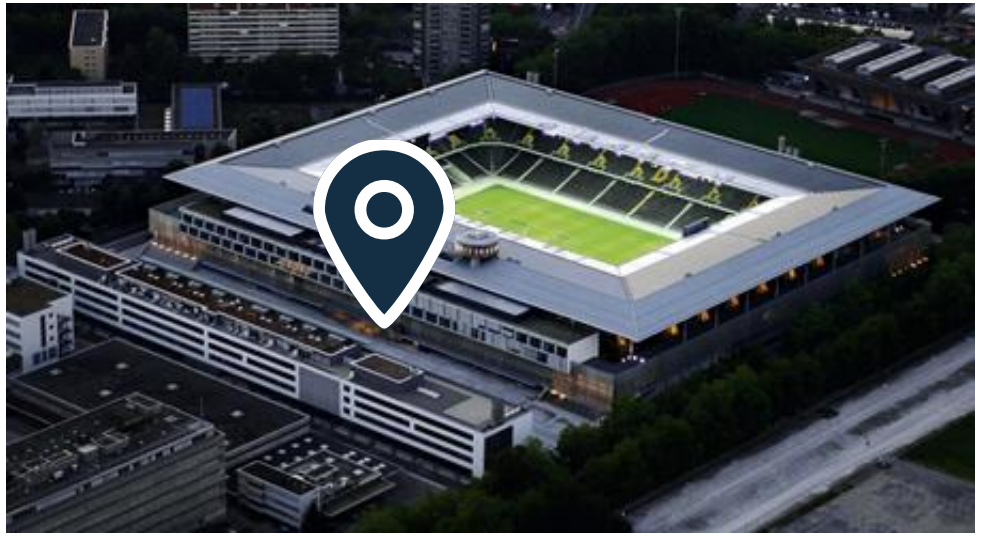

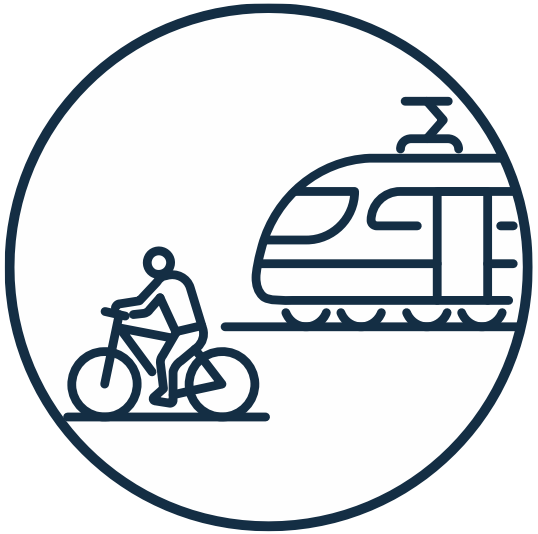

bwd
Bildungszentrum für Wirtschaft und Dienstleistung
Papiermühlestrasse 65

3014 Bern

Gemeinsamkeiten
Wirtschaftsmittelschule (WMB) und Informatikmittelschule (IMS)

Schule

Beruf

Studium

Ausbildungsmodell: 3 plus 1

Abschluss

EFZ Kauffrau/Kaufmann mit Berufsmaturität

EFZ Informatikerin/Informatiker Fachrichtung Applikationsentwicklung mit Berufsmaturität

Dauer

4 Jahre

3 Jahre Schule und 1 Jahr Praxis

Gut zu wissen!

Öffentliche Schule, kein Schulgeld
(Wohnsitz im Kanton Bern)

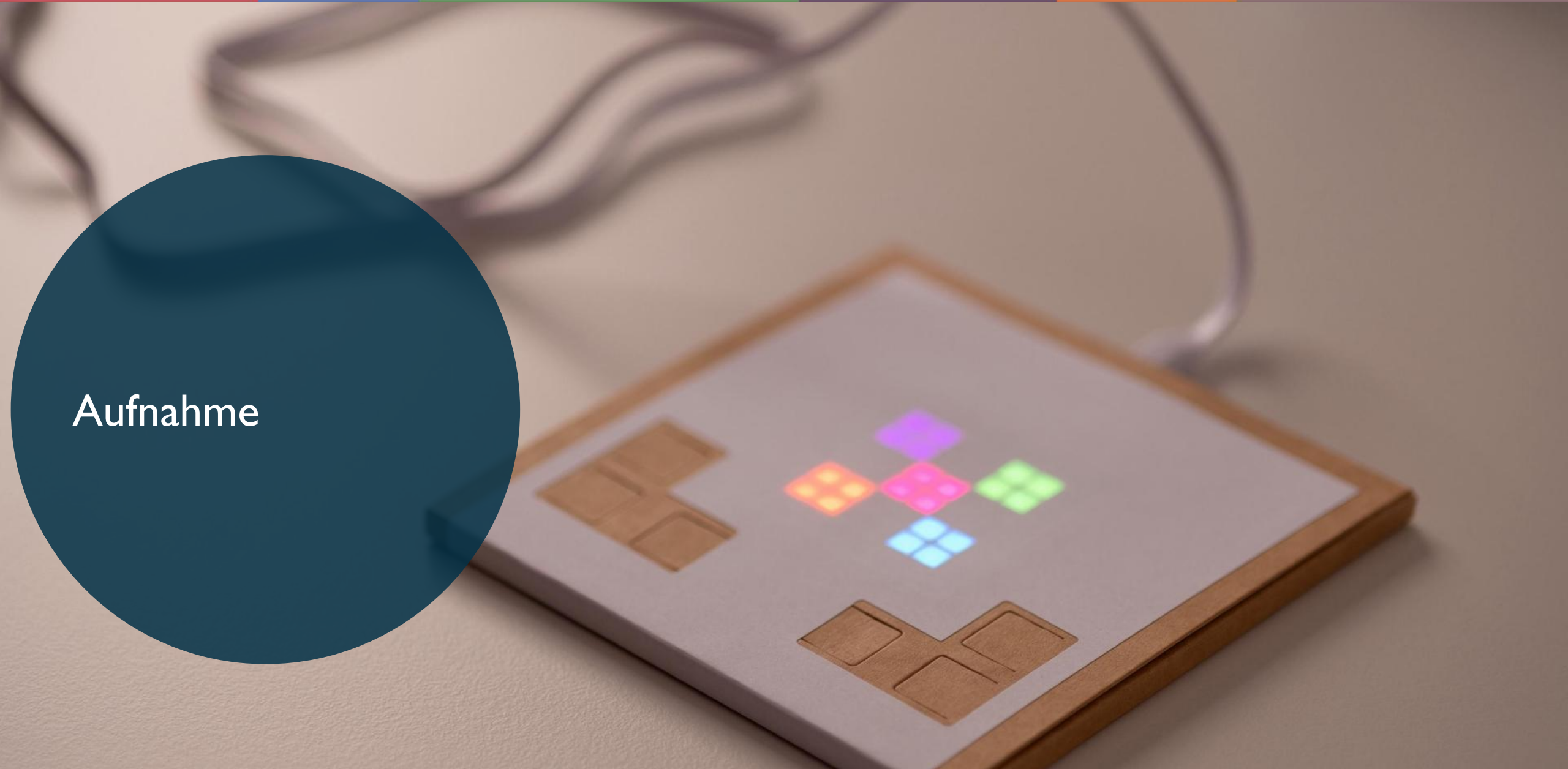

Aufnahme

Aufnahme

Ohne Prüfung

Sek / GYM1 / FMS
Empfehlung der Sekundarschule oder ein genügendes GYM1/FMS-Zeugnis

Mit Prüfung

Fächer
Deutsch, Französisch (schriftlich und mündlich), Englisch, Mathematik

IMS-Eignungsprüfung

Das sind wir

Bring-your-own-device

Sonderwochen

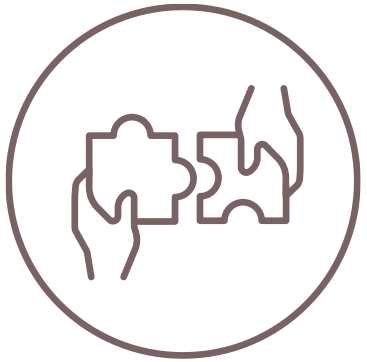

Projektmanagement

Sporttage, Tenero Sportlager

Lernatelier mit Fachkursen und Lerncoaching; selbstorganisiertes Lernen

Studienreise ins Ausland, 3. Jahr

Fokus WMB

Dein Profil für die WMB

Mit Leistung zum Erfolg

Teamplayer:in

Spass an (Fremd-) Sprachen

Interesse an Wirtschaft und Gesellschaft

Selbstorganisation

Freude an der digitalen Welt

Das ist die WMB

Ausbildung und Sport:
Spezialstatus und Coaching

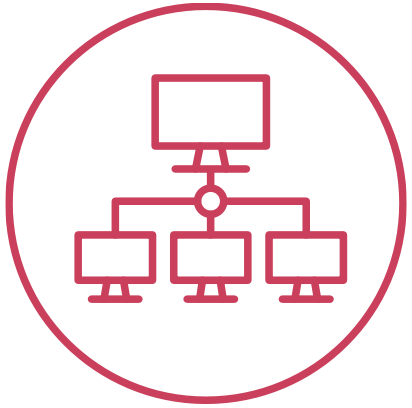

Moderne Infrastruktur
mit Praxisfirma

Agriviva-Landdiensteinsatz,
Sozialpraktikum oder
Sprachaufenthalt Lyon

Fokus IMS

Dein Profil für die IMS

Mit Leistung zum Erfolg

Eine gute Selbstorganisation

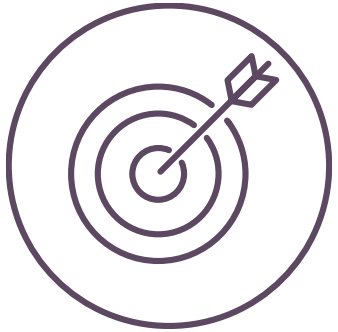

Zielfokussierung

Spass am Englisch

Teamplayer:in

Leidenschaft für Informatik

Logisches Denken

Lernorte Informatikmittelschule IMS

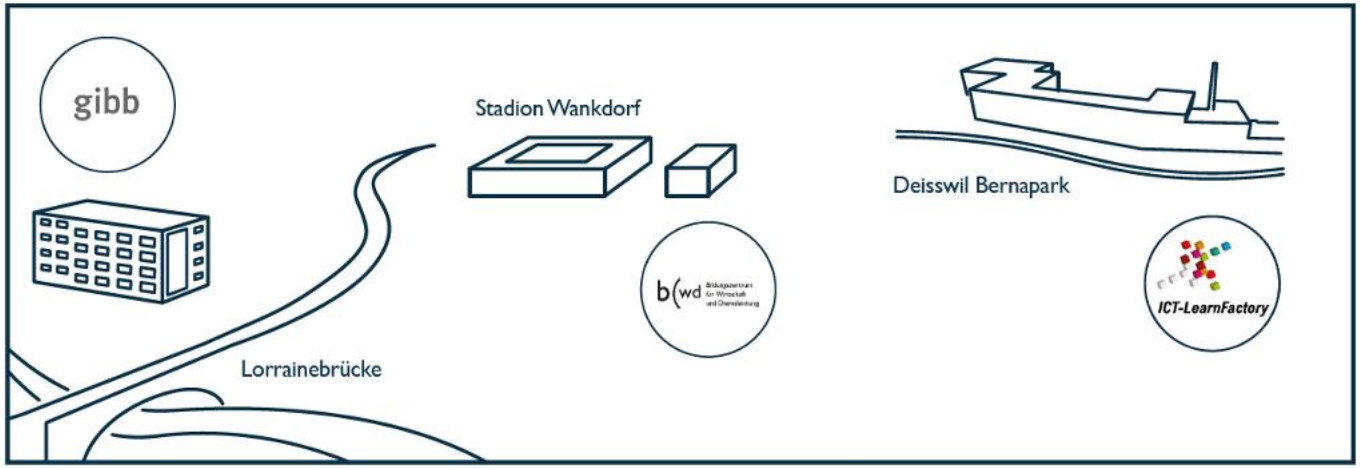

Allgemeinbildung	3 Jahre Vollzeit am **bwd** (3.5 Unterrichtstage / Woche)
Informatik-Module	3 Jahre Vollzeit an der **gibb** (1.5 Unterrichtstage / Woche)
üK-Module	7 überbetriebliche Kurse an der **ICT-LearnFactory** (insgesamt 7 Wochen)
Praktikums-betrieb **Praxis**	1 Jahr im Anschluss an die Schule im Praktikumsbetrieb Betriebliche Schlussprüfung

WMB und IMS erleben! www.bwdbern.ch

WMB

IMS